Freire da Cruz

Aula de SAP

SAP – Relatório de Material

Olá caro aluno, nessa aula vamos aprender como lista os materiais, e qual a melhor transação para fazer esse relatório. Importante ressaltar que não se trata de quantidade em estoque, e sim de materiais cadastrados no sistema.

MM60 (Lista de material de cadastro), essa transação é a mais utilizada para extrair esse tipo de relatório. Também tem algumas opções que facilitam a pesquisa. Observe que o relatório pode ser filtrado por **Material** (clicando na seta podemos incluir mais opções de material), **Tipo de material**, **Grupo** ou **Created by** (Criado por) por quem criou o material. Importante sempre incluir a **Plant – BR60.**

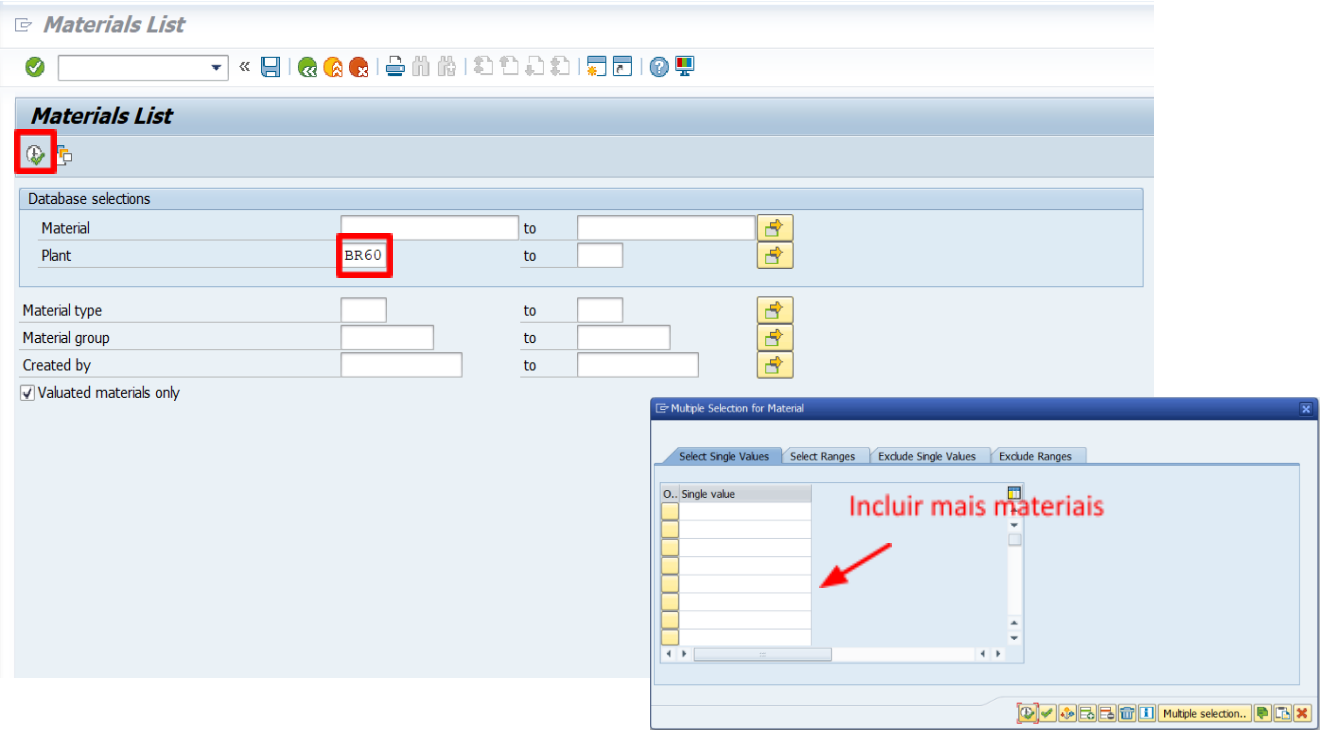

Nesse exemplo vamos incluir apenas a Planta e executar. O sistema vai trazer uma listagem de todos os materiais cadastrados na empresa.

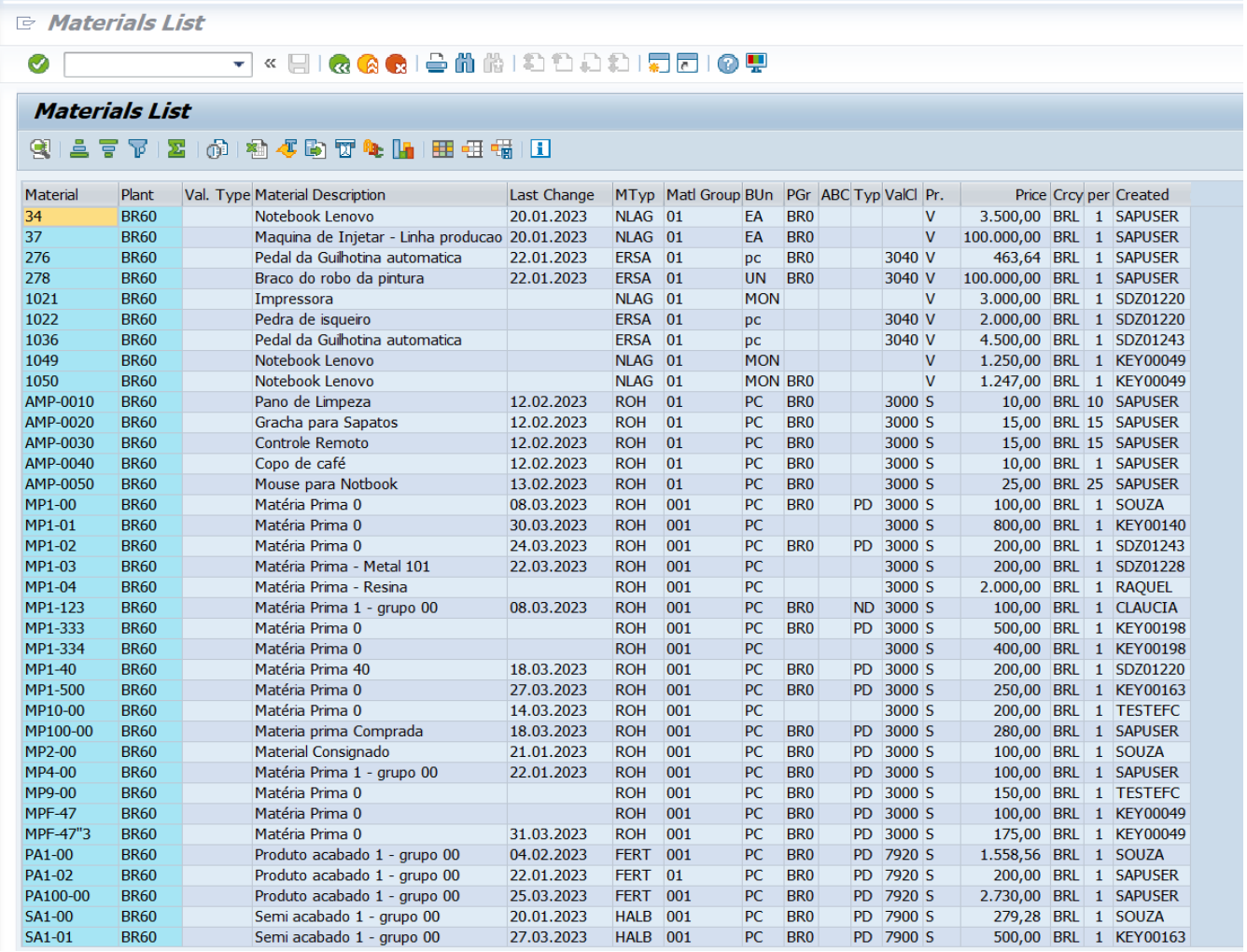

Materials List

Materials List

Material	Plant	Val. Type	Material Description	Last Change	MTyp	Matl Group	BUn	PGr	ABC	Typ	ValCl	Pr.	Price	Crcy	per	Created
34	BR60		Notebook Lenovo	20.01.2023	NLAG	01	EA	BR0				V	3.500,00	BRL	1	SAPUSER
37	BR60		Maquina de Injetar - Linha producao	20.01.2023	NLAG	01	EA	BR0				V	100.000,00	BRL	1	SAPUSER
276	BR60		Pedal da Guilhotina automatica	22.01.2023	ERSA	01	pc	BR0			3040	V	463,64	BRL	1	SAPUSER
278	BR60		Braco do robo da pintura	22.01.2023	ERSA	01	UN	BR0			3040	V	100.000,00	BRL	1	SAPUSER
1021	BR60		Impressora		NLAG	01	MON					V	3.000,00	BRL	1	SDZ01220
1022	BR60		Pedra de isqueiro		ERSA	01	pc				3040	V	2.000,00	BRL	1	SDZ01220
1036	BR60		Pedal da Guilhotina automatica		ERSA	01	pc				3040	V	4.500,00	BRL	1	SDZ01243
1049	BR60		Notebook Lenovo		NLAG	01	MON					V	1.250,00	BRL	1	KEY00049
1050	BR60		Notebook Lenovo		NLAG	01	MON	BR0				V	1.247,00	BRL	1	KEY00049
AMP-0010	BR60		Pano de Limpeza	12.02.2023	ROH	01	PC	BR0			3000	S	10,00	BRL	10	SAPUSER
AMP-0020	BR60		Gracha para Sapatos	12.02.2023	ROH	01	PC	BR0			3000	S	15,00	BRL	15	SAPUSER
AMP-0030	BR60		Controle Remoto	12.02.2023	ROH	01	PC	BR0			3000	S	15,00	BRL	15	SAPUSER
AMP-0040	BR60		Copo de café	12.02.2023	ROH	01	PC	BR0			3000	S	10,00	BRL	1	SAPUSER
AMP-0050	BR60		Mouse para Notbook	13.02.2023	ROH	01	PC	BR0			3000	S	25,00	BRL	25	SAPUSER
MP1-00	BR60		Matéria Prima 0	08.03.2023	ROH	001	PC	BR0		PD	3000	S	100,00	BRL	1	SOUZA
MP1-01	BR60		Matéria Prima 0	30.03.2023	ROH	001	PC				3000	S	800,00	BRL	1	KEY00140
MP1-02	BR60		Matéria Prima 0	24.03.2023	ROH	001	PC	BR0		PD	3000	S	200,00	BRL	1	SDZ01243
MP1-03	BR60		Matéria Prima - Metal 101	22.03.2023	ROH	001	PC				3000	S	200,00	BRL	1	SDZ01228
MP1-04	BR60		Matéria Prima - Resina		ROH	001	PC				3000	S	2.000,00	BRL	1	RAQUEL
MP1-123	BR60		Matéria Prima 1 - grupo 00	08.03.2023	ROH	001	PC	BR0		ND	3000	S	100,00	BRL	1	CLAUCIA
MP1-333	BR60		Matéria Prima 0		ROH	001	PC	BR0		PD	3000	S	500,00	BRL	1	KEY00198
MP1-334	BR60		Matéria Prima 0		ROH	001	PC				3000	S	400,00	BRL	1	KEY00198
MP1-40	BR60		Matéria Prima 40	18.03.2023	ROH	001	PC	BR0		PD	3000	S	200,00	BRL	1	SDZ01220
MP1-500	BR60		Matéria Prima 0	27.03.2023	ROH	001	PC	BR0		PD	3000	S	250,00	BRL	1	KEY00163
MP10-00	BR60		Matéria Prima 0	14.03.2023	ROH	001	PC				3000	S	200,00	BRL	1	TESTEFC
MP100-00	BR60		Materia prima Comprada	18.03.2023	ROH	001	PC	BR0		PD	3000	S	280,00	BRL	1	SAPUSER
MP2-00	BR60		Material Consignado	21.01.2023	ROH	001	PC	BR0		PD	3000	S	100,00	BRL	1	SOUZA
MP4-00	BR60		Matéria Prima 1 - grupo 00	22.01.2023	ROH	001	PC	BR0		PD	3000	S	100,00	BRL	1	SAPUSER
MP9-00	BR60		Matéria Prima 0		ROH	001	PC	BR0		PD	3000	S	150,00	BRL	1	TESTEFC
MPF-47	BR60		Matéria Prima 0		ROH	001	PC	BR0		PD	3000	S	100,00	BRL	1	KEY00049
MPF-47"3	BR60		Matéria Prima 0	31.03.2023	ROH	001	PC	BR0		PD	3000	S	175,00	BRL	1	KEY00049
PA1-00	BR60		Produto acabado 1 - grupo 00	04.02.2023	FERT	001	PC	BR0		PD	7920	S	1.558,56	BRL	1	SOUZA
PA1-02	BR60		Produto acabado 1 - grupo 00	22.01.2023	FERT	01	PC	BR0		PD	7920	S	200,00	BRL	1	SAPUSER
PA100-00	BR60		Produto acabado 1 - grupo 00	25.03.2023	FERT	001	PC	BR0		PD	7920	S	2.730,00	BRL	1	SAPUSER
SA1-00	BR60		Semi acabado 1 - grupo 00	20.01.2023	HALB	001	PC	BR0		PD	7900	S	279,28	BRL	1	SOUZA
SA1-01	BR60		Semi acabado 1 - grupo 00	27.03.2023	HALB	001	PC	BR0		PD	7900	S	500,00	BRL	1	KEY00163

Qual o ponto positivo e negativo deste relatório?

- **O Negativo** é que não tem muitos campos para visualizar e não é possível adicionar mais informações.
- **O Positivo** é a facilidade de extrair esse relatório, ele é muito simples e rápido, além dos filtros disponíveis que também ajuda muito.

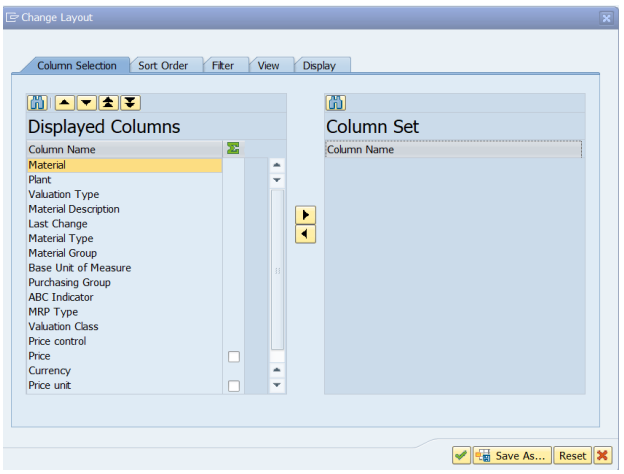

Ainda dentro da relação de materiais temos a opção de exportar para planilha eletrônica. **List – Export – Spreadsheet /** Vai escolher um local na sua máquina e terá esse relatório no Excel.

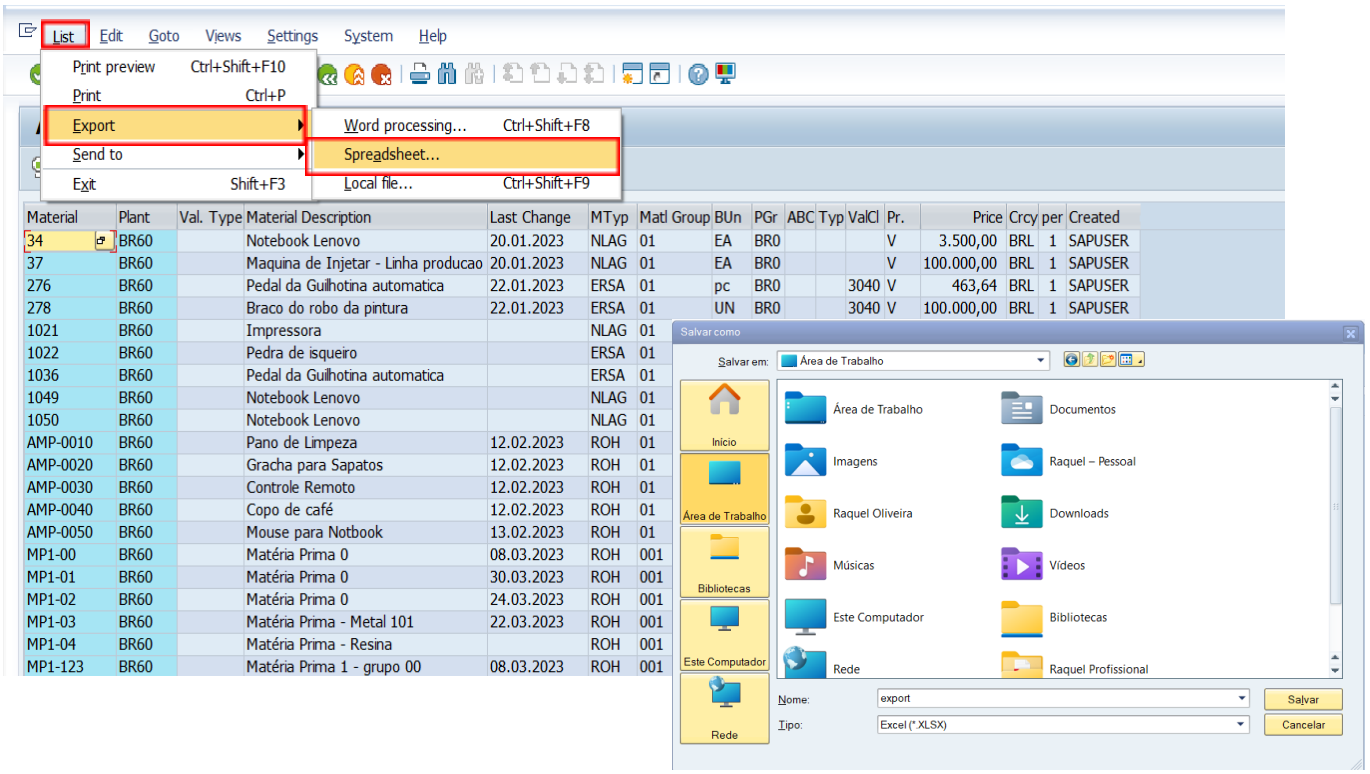

Material	Plant	Val. Type	Material Description	Last Change	MTyp	Matl Group	BUn	PGr	ABC	Typ	ValCl	Pr.	Price	Crcy	per	Created
34	BR60		Notebook Lenovo	20.01.2023	NLAG	01	EA	BR0				V	3.500,00	BRL	1	SAPUSER
37	BR60		Maquina de Injetar - Linha producao	20.01.2023	NLAG	01	EA	BR0				V	100.000,00	BRL	1	SAPUSER
276	BR60		Pedal da Guilhotina automatica	22.01.2023	ERSA	01	pc	BR0			3040	V	463,64	BRL	1	SAPUSER
278	BR60		Braco do robo da pintura	22.01.2023	ERSA	01	UN	BR0			3040	V	100.000,00	BRL	1	SAPUSER
1021	BR60		Impressora		NLAG	01										
1022	BR60		Pedra de isqueiro		ERSA	01										
1036	BR60		Pedal da Guilhotina automatica		ERSA	01										
1049	BR60		Notebook Lenovo		NLAG	01										
1050	BR60		Notebook Lenovo		NLAG	01										
AMP-0010	BR60		Pano de Limpeza	12.02.2023	ROH	01										
AMP-0020	BR60		Gracha para Sapatos	12.02.2023	ROH	01										
AMP-0030	BR60		Controle Remoto	12.02.2023	ROH	01										
AMP-0040	BR60		Copo de café	12.02.2023	ROH	01										
AMP-0050	BR60		Mouse para Notbook	13.02.2023	ROH	01										
MP1-00	BR60		Matéria Prima 0	08.03.2023	ROH	001										
MP1-01	BR60		Matéria Prima 0	30.03.2023	ROH	001										
MP1-02	BR60		Matéria Prima 0	24.03.2023	ROH	001										
MP1-03	BR60		Matéria Prima - Metal 101	22.03.2023	ROH	001										
MP1-04	BR60		Matéria Prima - Resina		ROH	001										
MP1-123	BR60		Matéria Prima 1 - grupo 00	08.03.2023	ROH	001										

Vamos a essa última dica que sempre aparece por aqui.

Gostou deste relatório? Ou ele vai ser necessário no seu dia a dia? Se quiser pode incluir ele nos seus favoritos. “**Favoritos”** – **Insert Transaction** (Inserir transação) – **Transaction Code** (Inclui o código conforme abaixo) **MM60** e **Confirma**.

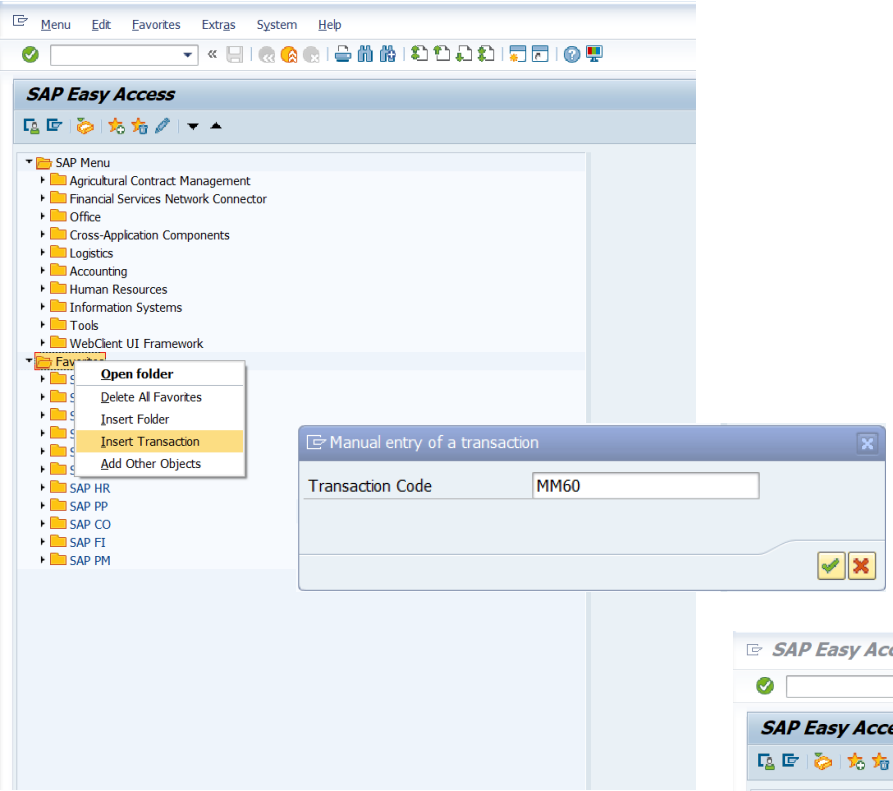

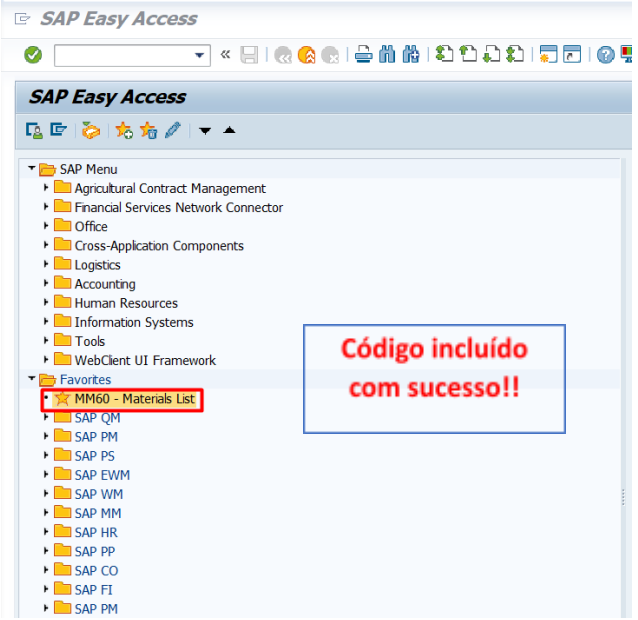

Aula Finalizada!

Até a próxima!